國立彰化師範大學附屬高級工業職業學校

實習場所化學災害應變流程

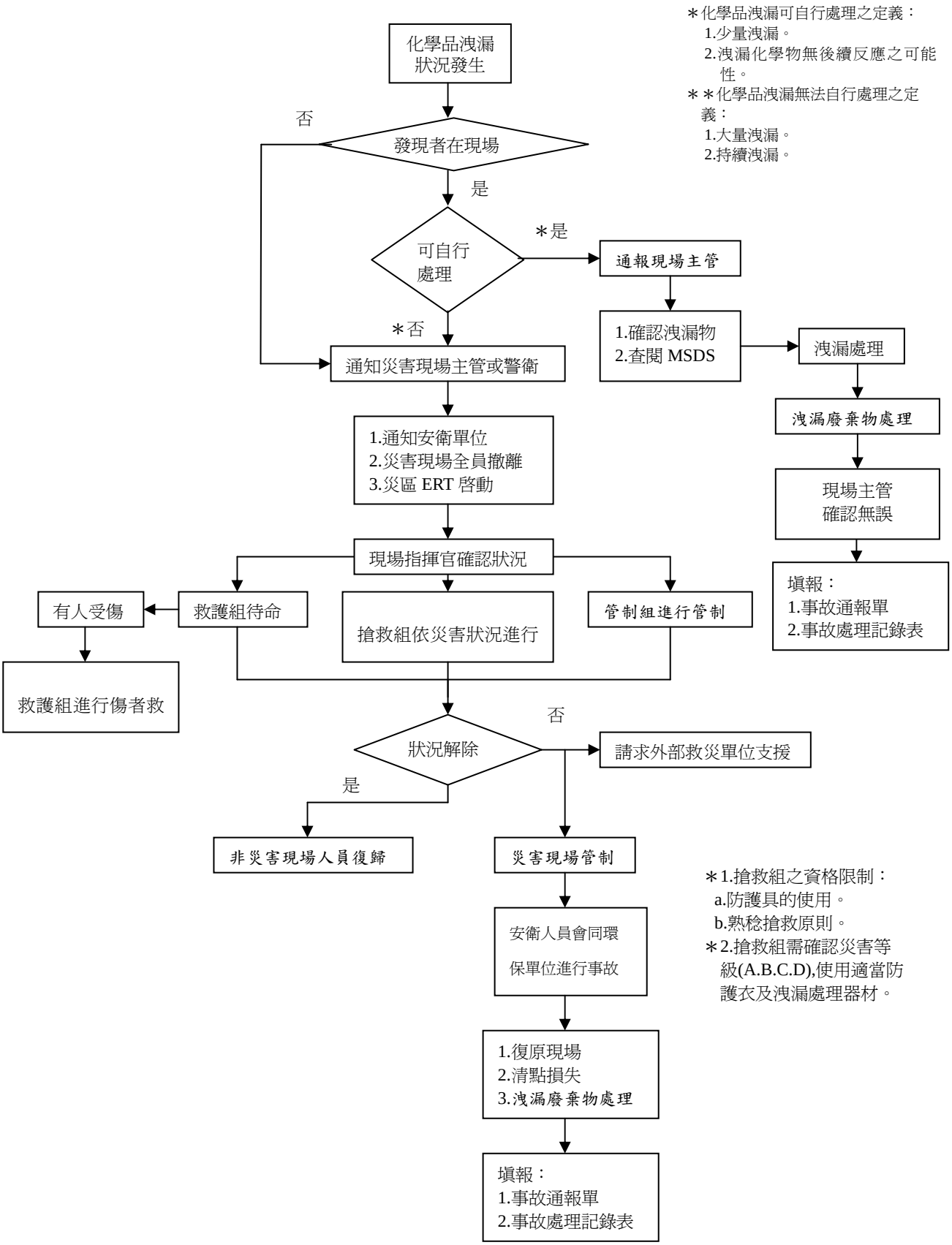

＊化學品洩漏可自行處理之定義：
1.少量洩漏。
2.洩漏化學物無後續反應之可能性。

＊＊化學品洩漏無法自行處理之定義：
1.大量洩漏。
2.持續洩漏。

＊1.搶救組之資格限制：
a.防護具的使用。
b.熟稔搶救原則。

＊2.搶救組需確認災害等級(A.B.C.D),使用適當防護衣及洩漏處理器材。