國立彰師附工校園傳染病防制措施暨處理流程

110 年 7 月 2 日校務會議通過

本校自 110 年 3 月 10 日（三）晚間，通報疑似腸胃型傳染病群聚感染事件，3 月 11 日（四）上午經召開學務處緊急會議後通報衛生局，並於 3 月 12 日（五）上午召開學校擴大行政會議（衛生局人員進駐指導及衛教）後，訂定本事件之主要因應措施如下：

一、隔離：發現疑似腸胃型傳染病個案時，立即由導師通報與學生至健康中心，經護理師評估後，已發病之學生立即以病假隔離，並告知學生及導師通知家長必須等待腸胃道症狀（發燒、噁心、嘔吐、腹瀉及腹痛等）解除 48 小時後才能回學校上課。由健康中心根據各班每日通報之疑似腸胃型傳染病學生，每日上午 7：30 集合各班防疫股長完成返校人員清查，期間也發家長通知書及檢討每日的防疫情況，並於當日下午通報國教署。

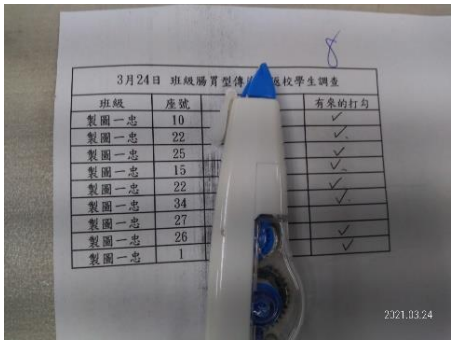

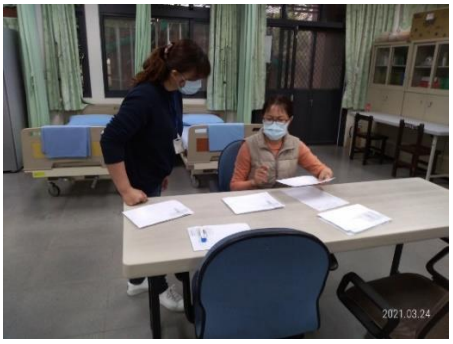

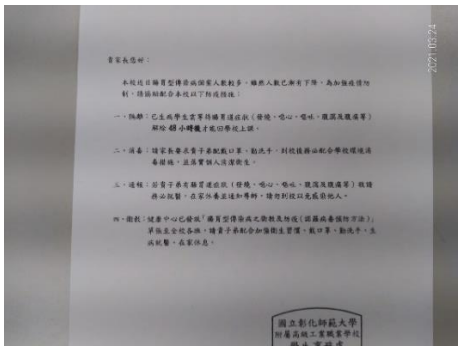

二、消毒：落實環境（教室、廁所、其他）消毒，3 月 12 日（五）下午實施全校大掃除及消毒。本校衛保組經衛生局指示，以班級為單位製作每日消毒紀錄表，於 3 月 15 日（一）起，每日由導師簽名確認學生是否確實完成消毒工作（包含教室、廁所及校內其他學習場域）。3 月 16 日（二）上午 7：30 起再次進行全校大掃除及消毒。宿舍部份則於 3 月 11 日起每日積極實施消毒以及定期由專業人員消毒。

國立彰化師大附工 每日環境消毒紀錄表

班級	地點	消毒日期時間	防疫股長簽名	導師簽章
	□ 教室	___月___日 □早上 □中午		
	□ 廁所	___月___日 □早上 □下午		
	□ 其他：_____	___月___日 □早上 □中午		
	□ 教室	___月___日 □早上 □中午		
	□ 廁所	___月___日 □早上 □下午		
	□ 其他：_____	___月___日 □早上 □中午		
	□ 教室	___月___日 □早上 □中午		
	□ 廁所	___月___日 □早上 □下午		
	□ 其他：_____	___月___日 □早上 □中午		
	□ 教室	___月___日 □早上 □中午		
	□ 廁所	___月___日 □早上 □下午		
	□ 其他：_____	___月___日 □早上 □中午		
	□ 教室	___月___日 □早上 □中午		
	□ 廁所	___月___日 □早上 □下午		
	□ 其他：_____	___月___日 □早上 □中午		
	□ 教室	___月___日 □早上 □中午		
	□ 廁所	___月___日 □早上 □下午		
	□ 其他：_____	___月___日 □早上 □中午		

一、每天早上 7：30 及中午 12：20，請各班防疫股長至總務處前領取當日消毒噴霧瓶水進行環境消毒。
二、自每打掃廁所的班級，每日應消毒教室以及廁所（洗手台、門把、地板等）兩部份。
三、本表採每週一張，請防疫股長每天督導同學消毒工作並簽名，再至給導師簽名確認是否確實完成當日消毒工作。
四、請於週五中午完成消毒後，將整張紙量紀錄表一併繳回健康中心。
五、未完成的班級依生活教育規畫實施要點扣整潔成績，並須強制執行消毒工作。

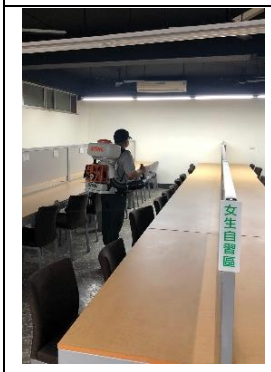

三、通報：建置「每日新增疑似嘔吐/腹瀉群聚事件個案監視表」，由導師每日上午 09：00 前全面清查班上有無疑似腸胃型傳染病症狀學生，並於 10:00 前至健康中心填報，為避免欄位資訊缺漏，各班導師皆以紙本方式填寫繳交並簽名。由健康中心匯整造冊當日疑似全校腸胃型傳染病學生名單（Excel），並隨時與衛生局窗口聯繫（LINE）。3 月 17 日前因新增個案較多，健康中心於每日上午 10：00 及下午 3：00 及時回報衛生局，3 月 18 日起則於每日下午 2：00 前完成當日一次通報。

國立彰化師大附工 每日新增疑似嘔吐/腹瀉群聚事件個案監視表

序號	班級	座號	姓名	身分證字號	聯絡電話	出生年月日	住宿床號	發病日期	發病時間	發燒	腹瀉	腹瀉次數/天	嘔吐	嘔吐次數/天	噁心	其他症狀	就醫日期	就醫院所	診斷結果	是否住院

導師簽章：_____

日期：_____時間：_____

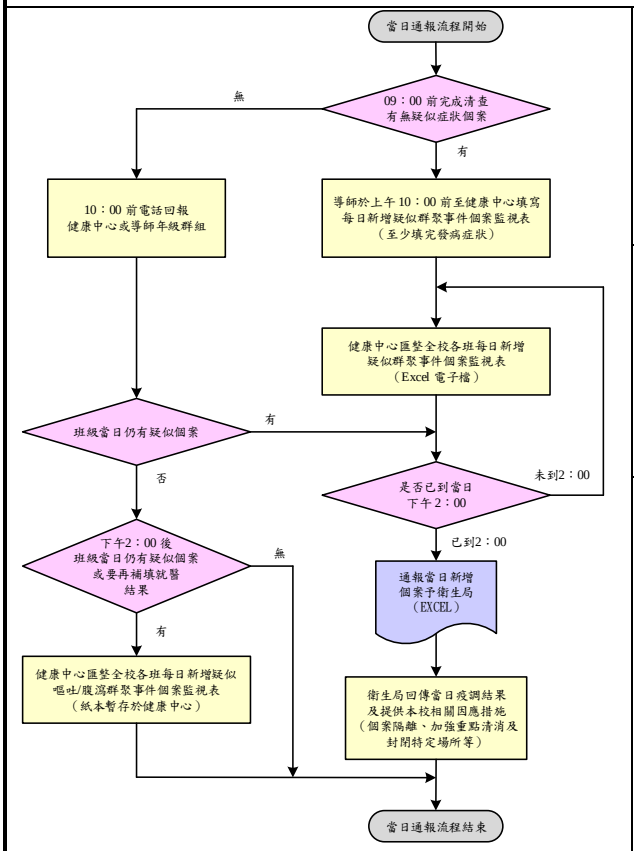

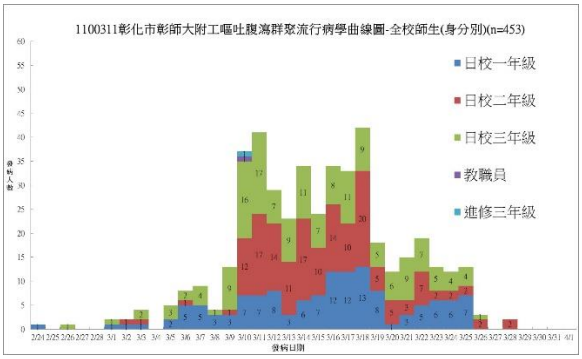

四、衛教：3 月 12（五）上午 07：30 由校長、教官室、護理師集合全校一、三年級班長發放「腸胃型傳染病之衛教及防疫（諾羅病毒預防方法）」單張至一、三年級各班及衛教，也請各導師將電子檔協助轉貼至各班親、師、生相關群組。二年級部份於 3 月 15 日（一）補發，並由衛生局護理師對全校防疫股長實施衛教宣導。3 月 16 日早上 7：30 由校長、主任及學務處組長逐班視導衛教，導師隨班指導。

五、傳染病防制處理流程

依據本校 110 年 3 月 10 日起之腸胃型傳染病疑似群聚事件處理至 4 月 1 日結案期間，本校之處理程序，擬訂本校疑似傳染病群聚事件處理流程如（圖一）所示，流程中有關通報衛生局與疫調配合作業細部流程如（圖二）所示。

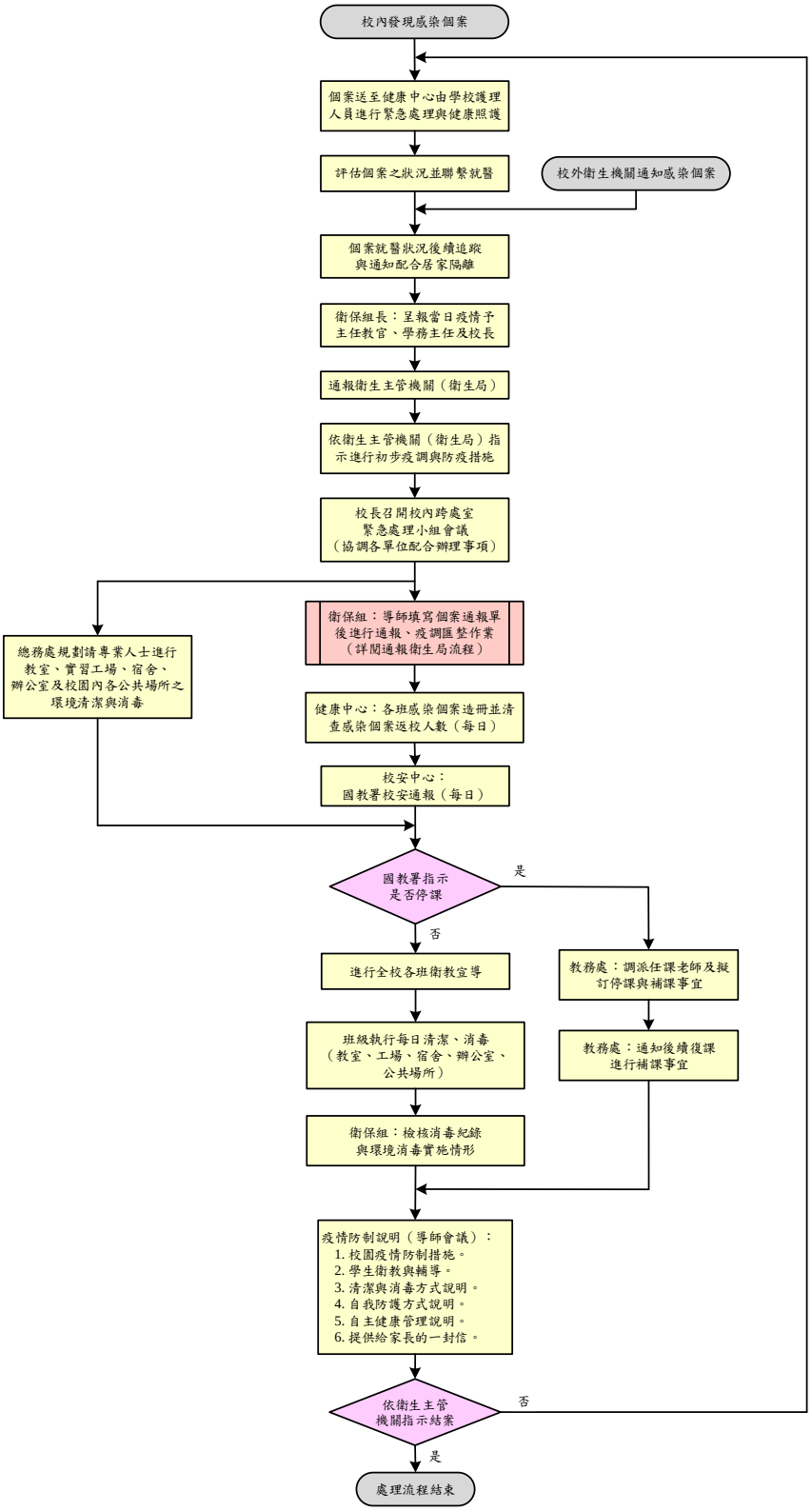

（圖一）國立彰師附工疑似傳染病群聚事件處理流程

下圖所示為本校通報衛生局與疫調配合之作業流程。每日上午 09：00 前各班導師須進行感染個案之清查，於 10：00 前至健康中心填報「每日新增疑似群聚事件個案監視表」，某些欄位如：「診斷結果」則可等待學生看完醫生後再補填。衛保組同時匯整、輸入所有於下午 2：00 前填報之所有個案資料，並於下午 2：00 將電子檔（Excel）傳送至衛生局聯繫窗口。2：00 後若仍有導師填報監視表，則暫時保存於健康中心，待當日下午衛生局人員檢視、修正 Excel 檔後（可能須增加某些特定欄位或排除某些不相關之個案），再一併匯入次日之通報。衛生局當日所提供之疫調分析與防疫指示，可作為本校持續進行防疫措施或調整相關防疫策略之參考，並由衛保組依序呈報主任、校長，以及有關單位配合後實施。

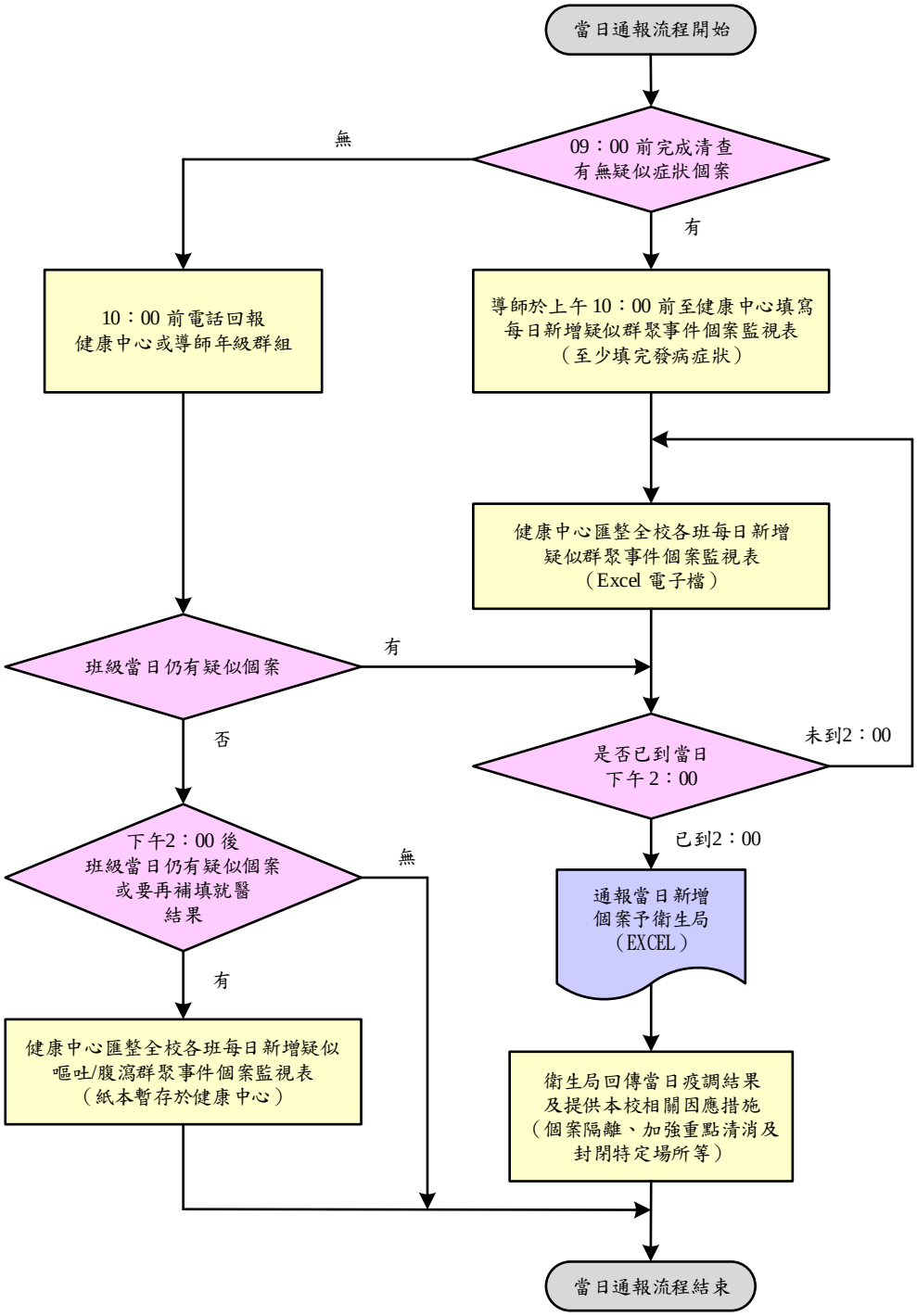

（圖二）國立彰師附工校園傳染病防制通報衛生局與疫調配合作業流程

六、本流程經校務會議討論通過，陳校長核准後實施，修正時亦同。